

PWK

**LAPORAN PENGABDIAN KEPADA MASYARAKAT MANDIRI
KATEGORI A**



**PENINGKATAN KUALITAS PERMUKIMAN KAMPUNG KOTA MELALUI SENI
MURAL DAN PENGHIJAUAN (STUDI KASUS : KAMPUNG PESONA RT 05
RW 04 KELURAHAN POLOWIJEN KECAMATAN BLIMBING
KOTA MALANG)**

Oleh:

Wulan Dwi Purnamasari, ST.,MT	NIDN 0007068801
Dr. Ir. Surjono, MTP	NIDN 0018056506
Johannes Parlindungan, ST., MT., PhD	NIDN 0016048108

Dilaksanakan atas biaya PNBK Tahun Anggaran 2021
Fakultas Teknik Universitas Brawijaya berdasarkan kontrak
Nomor: 73/UN10.F07/PM/2021
Tanggal 03 Mei 2021

**JURUSAN PERENCANAAN WILAYAH DAN KOTA
FAKULTAS TEKNIK
UNIVERSITAS BRAWIJAYA
NOVEMBER 2021**

HALAMAN PENGESAHAN

1. Judul Kegiatan PKM : Peningkatan Kualitas Permukiman Kampung Kota Melalui Seni Mural Dan Penghijauan (Studi Kasus : Kampung Pesona Rt 05 Rw 04 Kelurahan Polowijen Kecamatan Blimbing Kota Malang)
2. Kategori Kegiatan PKM : A
3. Nama Mitra Kegiatan : RT 05 RW 04 Kelurahan Polowijen, Kecamatan Blimbing, Kota Malang
4. Ketua Tim Pelaksana
 - a. Nama Lengkap : Wulan Dwi Purnamasari S.T., M.T
 - b. Jenis Kelamin : Perempuan
 - c. NIDN : 0007068801
 - d. Bidang Keahlian : Perancangan Kota
 - e. Jabatan/Golongan : Lektor/ IIIB
 - f. Fakultas/Jurusan/PS : Teknik/PWK
 - g. Alamat Kantor : JL. MT Haryono 167 Kota Malang
 - h. Telepon/Faks : 0341 573944/ 0341 573944
 - i. Alamat Rumah : Perumahan Griya Kav 5 Jalan Polowijen 2, Malang
 - j. Telepon/Faks/e-mail :
5. Anggota Tim Pelaksana
 - a. Jumlah Anggota : Dosen 2 orang
 - b. Anggota 1/Bid. Keahlian : Dr. Ir. Surjono, MTP / Perencanaan Kota
 - c. Anggota 2/Bid. Keahlian : Johannes Parlindungan, ST., MT.,PhD./ Perancangan Kota
 - d. Mahasiswa yang terlibat : 2 orang
6. Lokasi Kegiatan Mitra
 - a. Wilayah Mitra (Desa/Kec) : Kelurahan Polowijen, Kecamatan Blimbing
 - b. Kabupaten/Kota/Propinsi : Kota Malang/ Jawa Timur
 - c. Jarak PT ke Lokasi Mitra : 8,3km
7. Luaran yang dihasilkan :
8. Jangka Waktu Kegiatan PKM : 5 bulan
9. Biaya Total : Rp. 10.500.000 (sepuluh juta lima ratus ribu rupiah)
 - a. PNBP : Rp. 10.500.000
 - b. Sumber lain (sebutkan) : Rp. 0

Malang, 15 November 2021

Mengetahui,
Ketua BPPM Fakultas Teknik
Universitas Brawijaya

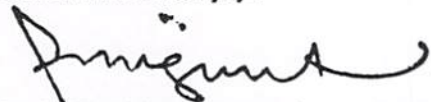

Dr. Ir. Runi Asmaranto, ST., MT. IPM
NIP. 19710830 200012 1 001

Ketua Tim Pelaksana,

Wulan Dwi Purnamasari, ST., MT
NIK. 201309 880607 2 001

Menyetujui,
Dekan Fakultas Teknik
Universitas Brawijaya



Prof. Ir. Hadi Suyono, S.T., M.T., Ph.D., IPU., ASEAN. Eng
NIP. 19730520 200801 1013

IDENTITAS KEGIATAN

1. Judul Kegiatan PKM : Peningkatan Kualitas Permukiman Kampung Kota Melalui Seni Mural Dan Penghijauan
Studi Kasus : Kampung Pesona Rt 05 Rw 04 Kelurahan Polowijen Kecamatan Blimbing Kota Malang
2. Kategori Kegiatan PKM : A
3. Ketua Pelaksana
 - a. Nama Lengkap : Wulan Dwi Pumamasari S.T., M.T
 - b. Bidang Keahlian : Perancangan Kota
 - c. Jabatan Struktural : -
 - d. Jabatan Fungsional : Lektor
 - e. Fakultas/ Jurusan : Teknik/ Perencanaan Wilayah dan Kota
 - f. Alamat Surat : Jl. MT. Haryono, No. 167, Kota Malang
 - g. Telepon/ Faks : 081703500970
 - h. E-mail : wulanpumama@ub.ac.id
4. Anggota pelaksana (sebutkan nama dan gelar akademik, bidang keahlian, unit kerja laboratorium atau kelompok keahlian jabatan fungsioani dosen, alokasi waktu/minggu)
 - a. Dosen

No	Nama dan Gelar Akademik	Bidang Keahlian	Unit Kerja Labratorium	Alokasi Waktu (jam/minggu)
1.	Dr. Ir. Surjono, MTP	Perencanaan Kota	PWK	16
2.	Johannes Parlindungan, ST., MT., PhD	Perancangan Kota	PWK	16

- c. Mahasiswa : Kathleen Meira Berta (195060600111028)
Amala Ikbar Farrah (195060601111002)
5. Objek Kegiatan PKM : Fisik (dinding masuk, area rel, dan koridor jalan) kawasan kampung kota
6. Masa pelaksanaan :
 - a. Mulai : Mei 2021
 - d. Berakhir : Oktober 2021
7. Anggaran diusulkan : Rp. 10.500.000,-
(Sepuluh Juta Lima Ratus Ribu Rupiah)
8. Lokasi Kegiatan/ Mitra :
 - a. Wilayah Mitra : RT 05, RW 04 Kampung Polowijen 2, Kecamatan Blimbing
 - b. Kabupaten/ Kota : Kota Malang
 - c. Provinsi : Provinsi Jawa Timur
 - d. Jarak PT ke Lokasi Mitra : 8.3 km
9. Luaran/ Hasil yang dicapai : Mural, penghijauan, dan renovasi gapura masuk
10. Institusi lain yg terlibat : Pihak RT dan warga RT 05 RW 04 Polowijen 2
11. Keterangan lain yang dianggap perlu : -

RINGKASAN

Permukiman kampung kota tumbuh sebagai respon spontan masyarakat untuk memenuhi kebutuhan huniannya. Pembangunan permukiman yang dilaksanakan secara swadaya oleh masyarakat menyebabkan beberapa kampung kota memiliki permasalahan lingkungan, salah satunya adalah estetika dan keterbatasan ruang hijau. Kampung Pesona RT 05 dan RW 04 merupakan salah satu kampung di Kota Malang yang tumbuh secara mandiri dari waktu ke waktu dan menjadi salah satu kampung tujuan bermukim bagi pendatang. Pengembangan rumah yang berbasis pada kebutuhan dan tidak terintegrasi dengan permukiman secara luas menyebabkan penurunan kualitas visual dan iklim mikro. Berdasarkan permasalahan mitra tersebut, maka luaran PKM ini adalah (a) Peningkatan Estetika Kawasan Permukiman dengan Seni Mural, (b) Peningkatan Iklim Mikro Kawasan dengan Penghijauan, (c) Penguatan Citra Kawasan dengan Renovasi Gapura Masuk. Kegiatan yang telah dilakukan menunjukkan perubahan visual yang cukup signifikan pada kampung ini sehingga meningkatkan kenyamanan masyarakat untuk beraktivitas dan berinteraksi di lingkungan permukiman.

SUMMARY

The Urban kampong settlements grew as a spontaneous response to the community to fulfill their housing needs. The development of settlements carried out independently by the community causes some urban kampong have environmental problems, one of which is visual and the limitations of green space. Kampung Pesona RT 05 and RW 04 is one of the urban kampong in Malang City that grows independently and becomes one of the residence destination for immigrants. Housing development that is based on needs and not integrated with settlements broadly leads to a decline in visual quality and microclimate. Based on the problems of these partners, the output of this activities are (a) Visual Improvement of Residential Areas with Mural Art, (b) Improving Microclimate of Settlement with Green Concept, and (c) Strengthening the Image of the Area with Renovation of Gate Entrance. The activities that have been carried out show visual changes that are quite significant in this campong so that increase the comfort of the community to move and make a sosial system in the residential environment.

PENGANTAR

Puji dan syukur kehadiran Tuhan YME sehingga kegiatan PKM tahun 2021 ini dapat berjalan lancar sesuai dengan target pelaksanaan. Kegiatan ini sebagai bentuk pengabdian tim terhadap lingkungan tempat tinggal yang selama ini berkontribusi dalam pembentukan karakter dan kepribadian khususnya dalam kehidupan bermasyarakat. Penulis juga ingin menyampaikan terima kasih kepada pihak yang sudah membantu dalam pelaksanaan kegiatan PKM yaitu :

1. Fakultas Teknik Universitas Brawijaya atas dukungan dalam hal pendanaan sehingga kegiatan PKM ini berjalan dengan lancar
2. Pengelola Kampung RT 05 RW 04 atas kesediaan untuk menjadi mitra pada kegiatan PKM ini
3. Warga Kampung RT 05 RW 04 atas kesediaan waktu dan tenaga untuk gotong royong membantu pelaksanaan kegiatan PKM ini selama kurun waktu 5 bulan.
4. Dan kepada pihak lainnya yang tidak dapat kami sebutkan satu persatu

Semoga kegiatan pengabdian kepada masyarakat ini dapat berjalan secara berkelanjutan dan bermanfaat secara luas bagi masyarakat sekitar.

Malang, 01 Agustus 2021

Tim Penyusun

BAB IV HASIL DAN PEMBAHASAN

4.1 Peningkatan Estetika Kawasan Permukiman dengan Seni Mural

Tahap awal kegiatan pengabdian masyarakat ini adalah mengidentifikasi titik lokasi yang akan dihias dengan gambar mural. Lokasi yang terpilih adalah akses masuk Jalan Polowijen 2 (memanfaatkan dinding pembatas milik alfamart), dinding penghubung milik pabrik arthawena, dinding area kos, dinding milik warga yang bersedia untuk dihias mural, dan dinding perumahan griya sakura. Pemilihan lokasi ini didasarkan pada ketersediaan dinding yang memang memungkinkan untuk dibuat gambar mural. Tema yang muncul berdasarkan hasil diskusi warga dan pengelola RT adalah tema pahlawan sekaligus sebagai media edukasi bagi anak-anak dan warga yang melewati koridor jalan RT 05 serta tema pemandangan alam untuk memberi nuansa sejuk.

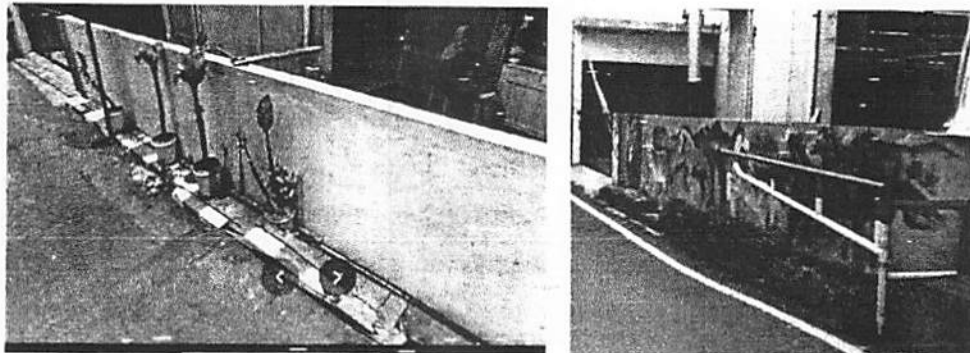

(b) Sebelum

(a) Setelah

Gambar 4.1 Mural Lokasi Akses Masuk Jalan Polowijen 2

Pada gambar 4.1 memperlihatkan lokasi terpilih adalah akses masuk Jalan Polowijen 2. Hal ini bertujuan untuk menciptakan kesan visual yang menarik ketika orang memasuki Kampung RT 05. Tema yang dipilih adalah hewan dan pemandangan. Sekaligus menambahkan sedikit area hijau yang sebelumnya merupakan area tertutup dengan paving blok. Aksen lainnya yang ditambahkan adalah tempat duduk dengan warna natural yang menyatu dengan tema mural. Tempat duduk diberikan mengingat sebelumnya belum terdapat tempat duduk padahal pada lokasi ini beberapa terlihat orang yang beristirahat sembari menunggu kendaraan jemputan atau baru saja turun dari bus luar kota sebelum melanjutkan kembali perjalanan (jalan masuk tepat berada di akses utama Jalan A Yani Utara).

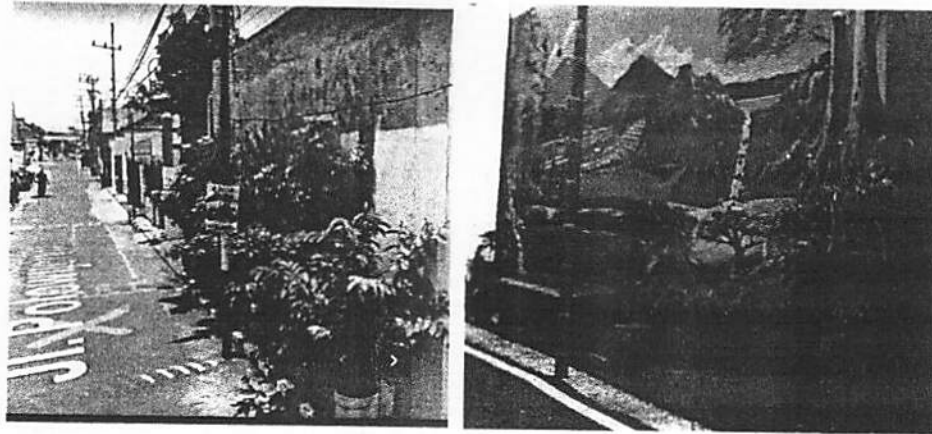

(b) Sebelum

(a) Setelah

Gambar 4.2 Mural pada Dinding Pabrik Arthawena yang Terletak Pada Jalan Polowijen 2

Lokasi berikutnya yang terpilih adalah dinding pabrik Arthawena. Dengan tinggi sekitar 4m, maka dinding ini kemudian digambar dengan tema pemandangan. Tiang listrik yang berada pada dindingpun diberi akses pohon bambu agar menyatu dengan gambar mural. Pepohonan yang sebelumnya telah ada ditata ulang agar memberikan kesan yang berbeda. Tempat duduk masih menjadi aksesoris tambahan yang diberikan. Jarak tempat duduk dengan lokasi sebelumnya sekitar 10m. Hal ini dikarenakan tempat duduk yang masuk ke arah jalan polowijen 2 bertujuan untuk mengakomodir kegiatan warga setempat yang sering menggunakan jalan polowijen 2 untuk aktivitas senam massal dan kerja bakti.

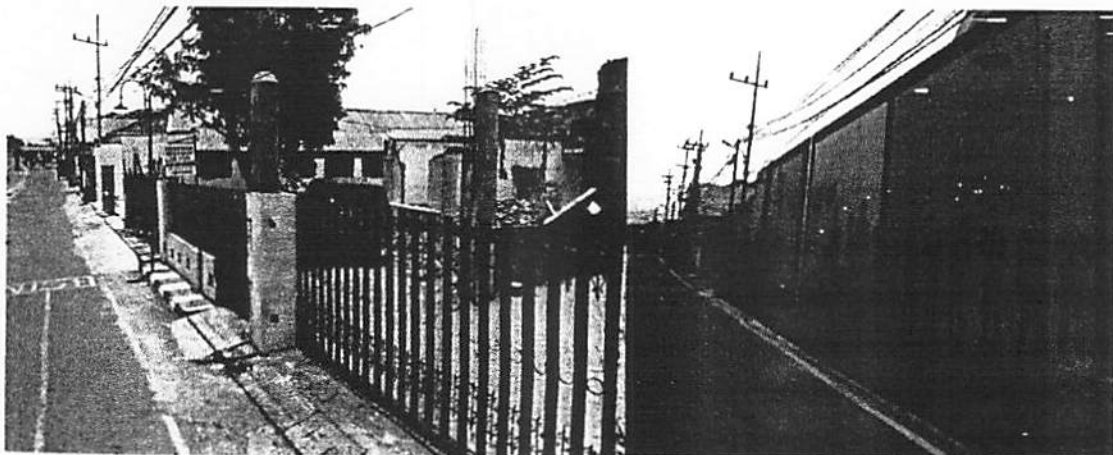

(b) Sebelum

(a) Setelah

Gambar 4.3 Mural pada Dinding Perluasan Pabrik Arthawena

Pada tahun 2020, pabrik Arthawena membangun perluasan ke arah dalam Jalan Polowijen 2. Batas perluasan tersebut berupa dinding setinggi 5m dengan panjang 20m.

Lampiran 3. Surat Pernyataan Kesiediaan Bekerjasama dari Mitra

Yang bertanda tangan di bawah ini:

- 1 Nama **RIYANTO**
- 2 Jabatan **KETUA RT.05**
- 3 Nama IRT kelompok **RT.05 - RW.04**
- 4 Bidang Usaha
- 5 Alamat **JL. POLOWIJEN II RT.05 - RW.04**

Menyatakan bersedia untuk bekerja sama dalam pelaksanaan kegiatan Program Pengabdian Kepada Masyarakat dengan judul kegiatan "Peningkatan Kualitas Permukiman Kampung Kota Melalui Seni Mural Dan Penghijauan (Lokasi : Kampung Pesona RT 05 RW 04, Kelurahan Polowijen, Blimbing, Kota Malang)". Kegiatan ini diketuai oleh

Ketua Tim Pengusul :Wulan Dwi Purnamasari,S.I.,MT
Institusi :Jurusan PWK, Fakultas Teknik, Universitas Brawijaya

Bersama ini pula kami menyatakan dengan sebenarnya bahwa di antara Kelompok dan Pelaksanaan Kegiatan Program tidak terdapat ikatan kekeluargaan dan usaha dalam wujud apapun juga.

Demikian Surat Pernyataan ini dibuat dengan penuh kesadaran dan tanggung jawab tanpa ada unsur pemaksaan di dalam pembuatannya untuk dapat digunakan sebagaimana mestinya.

Malang, 16 April 2021

